Maître d'ouvrage

PRÉFET DU PAS-DE-CALAIS

Novembre 2018

Plan de Prévention des Risques Inondation du bassin versant des pieds de coteaux des Wateringues

Commune : AUDRUICQ (1)

Cartographie des enjeux PPR au sein du bassin versant des pieds de coteaux des Wateringues

Maîtres d'oeuvre

PRÉFET DU PAS-DE-CALAIS
DIRECTION DÉPARTEMENTALE DES TERRITOIRES ET DE LA MER

PROLOG INGENIERIE
3-5, rue de Metz - 75 010 PARIS
Tel : 01.45.23.49.77 / Fax : 01.42.46.82.03
e-mail : prolog@prolog-ingenierie.fr

Echelle: 1/5000

Acteurs stratégiques
Pilotage de crise (barré si inondé)
- Mairie
- Police
- Pompiers
- Energie
- Communication

Hébergements potentiels (enjeux non inondés)
- Ecole, Collège, Lycée Enseignement secondaire
- Bâtiments religieux
- Etablissement sportif couvert
- Grandes surfaces
- Lieux culturels

Enjeux pouvant amener un risque supplémentaire ou des effets dominos
- ICPE
- Déchets
- Captage d'eau
- STEP

Enjeux sensibles
- Ecole de musique; Ecole de danse Discothèque
- Personnes agées
- Bâtiments religieux (si inondés)
- Clinique; Hopital
- Enseignement supérieur Formation professionelle
- Maternelle crèche; Ecole (si inondée)
- Services sociaux Foyer pour personne en difficulté
- Lieux culturels (si inondés)
- Etablissement sportif couvert (si inondé)
- Sport
- Camping
- Cinéma
- Bibliothèque
- Piscine
- Musée

Enjeux PPR
- Espaces non urbanisés
- Espaces urbanisés

Éléments généraux
- Cours d'eau
- Limites de bassin versant
- Bâtiments
- Limites parcellaires
- Surface en eau
- Limites communales

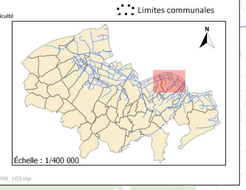

ENJEUX_PPR_V03.shp

N
0 200 400 m

Date: Novembre 2018
Copyright: Bd-Parcellaire©©IGN-Paris
Source: DDTM62 - Prolog Ingenierie
Référence :